

Evaluación de Cs. Naturales 4° Básico (periodo 5)

Nombre: _____ Fecha: 14 al 25 de junio

O.A: Identificar los huesos que forman parte del esqueleto humano. Identificar la función de los músculos.

Puntaje: 30 pts

I. Pone los nombres de los principales huesos (10 pts)

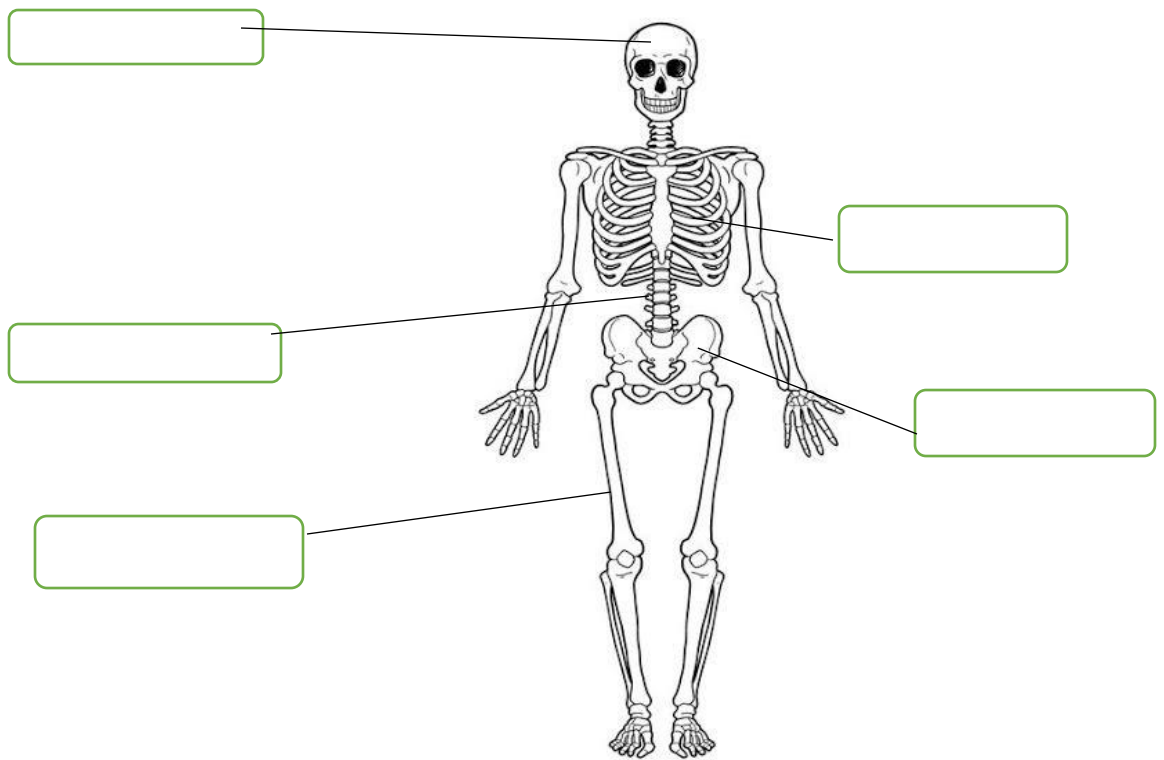

www.timvandevall.com
Copyright © 2014 Dutch Renaissance Press LLC.

II. Responde las siguientes preguntas: (12 pts)

A. ¿Cuál es la función de los músculos?

B. ¿Qué órganos del cuerpo cubren el cráneo y las costillas?



C. ¿Cómo esta formada la columna vertebral?

D. ¿Cuál es la función de los tendones?

E. ¿Cómo esta formado el sistema muscular?

F. ¿Qué son las articulaciones? ¿para qué sirven?

III. Escribe el nombre de la estructura ósea que corresponde (8 ptos)

Hueso largo ubicado en el muslo	
Huesos cortos que forman la columna vertebral	
Hueso plano que se encuentra en la cabeza	
Huesos largos que constituyen la caja torácica	